

Xerox DocuColor® 242/252/260  
Imprimantă/copiator color digital



Xerox DocuColor® 242/252/260  
Imprimare color avantajoasă și  
performantă pentru orice mediu



# Viteză, calitate și un preț excepțional.

**Necesitatea unor echipamente color digitale, performante și accesibile deopotrivă este o realitate de necontestat** fie că este vorba de mediul de design și arte grafice, corporatist sau al serviciilor. Gama DocuColor® 242/252/260 cuprinde trei echipamente de producție performante și accesibile, ce excelează prin calitatea remarcabilă a imaginii, vitezele rapide de imprimare, capacitatea extinsă de alimentare și diversitatea tipurilor și dimensiunilor media suportate. De asemenea, include cinci servere de imprimare pentru controlul avansat al culorilor și administrarea documentelor. Nu în ultimul rând, beneficiați de nenumărate opțiuni de finisare în linie, precum dispozitivul de creare a broșurilor. Rezultă astfel o soluție completă și personalizată pentru mediul dumneavoastră de lucru.





Calendare foto

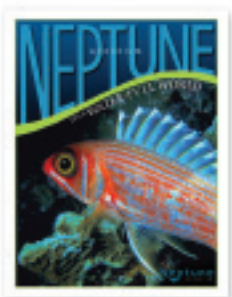

Broșuri



Broșuri pliate



Postere/Ilustrate

**Productivitate pe măsura cerințelor dumneavoastră**—Alegeți DocuColor® 242 pentru executarea rapidă a lucrărilor cu o viteză de până la 40 ppm color și 55 ppm alb-negru. Pentru o viteză mai mare, selectați DocuColor 252 și imprimați cu până la 50 ppm color și 65 ppm alb-negru. Pentru volume mai mari și un plus de productivitate există DocuColor 260, cu 60 ppm color și 75 ppm alb-negru. Alegeți soluția ideală pentru afacerea dumneavoastră!

**Producție performantă**—Această gamă de echipamente a fost special concepută pentru realizarea celor mai complexe aplicații, oferindu-vă capacitățile de producție de care aveți nevoie. Echipamentele pot fi personalizate în funcție de cerințele dumneavoastră.

Cu o capacitate standard de alimentare de 3.260 de coli, gama DocuColor 242/252/260 devine ultra productivă, necesitând intervenție minimă din partea operatorului. Include două cartușe de toner pentru sesiuni lungi de imprimare, tonerul putând fi încărcat în timpul operării, plus un dispozitiv automat de alimentare față-verso de 250 de coli pentru simplificarea scanării și copierii lucrărilor mari.

**Interfață avansată pentru comenzi de copiere**—Structura ecranului color cu comandă prin atingere a fost special concepută pentru o utilizare cât mai ușoară. Ecranul este intuitiv și simplu, ceea ce permite chiar și utilizatorilor neexperimentați să-i înțeleagă imediat modul de funcționare și să realizeze tot mai multe lucrări.

**Flexibilitatea aplicațiilor**—Deși relativ mici, aceste echipamente suportă media de imprimare de până la 300 g/mp și o diversitate de tipuri de media. Printre acestea se numără hârtia cretată, etichetele, foliile transparente și materiale sintetice. Colile au dimensiuni de până la SRA 3, ceea ce vă permite să imprimați pe întreaga suprafață a hârtiei.

**Finisare in linie**—Gama DocuColor 242/252/260 este disponibilă cu o serie de opțiuni de finisare, precum Advanced, Professional sau Light-Production Finisher.

**Imprimare cu date variabile**—Calitatea superbă a imaginii recomandă echipamentele DocuColor 242/252/260 drept soluția ideală pentru imprimare personalizată cu informații variabile. Instrumentele performante și eficiente, perfect compatibile cu gama DocuColor oferă un plus de valoare materialelor de comunicare cerute de clienții dumneavoastră.

**Funcții avansate pentru securizarea documentelor importante**—În calitate de lider în domeniul dezvoltării tehnologiei digitale, Xerox și-a asumat angajamentul față de siguranța informațiilor în format digital. Clienții ne-au acordat încrederea, considerându-ne drept un furnizor de soluții sigure, cu nenumărate caracteristici de siguranță standard și opționale.

## Calitate a imaginii pe care vă puteți bizui.

Echipamentele DocuColor 242/252/260 asigură imagini de calitate la rezoluție 2400 x 2400 dpi și redarea excelentă a detaliilor. Beneficiați, de asemenea, de culori superbe și funcții performante de management al culorilor.

Pentru o și mai bună calitate a imaginilor, DocuColor 242/252/260 folosește cea mai nouă tehnologie VCSEL cu 32 de raze laser. Astfel, documentele se tipăresc mai repede și mai bine.

Un alt secret pentru o calitate excepțională a imaginii este tonerul revoluționar Emulsion Aggregation HighGloss (EA HG). Această tehnologie inovatoare scoate la iveală culori minunate, detalii fine, halftone-uri superioare și tranziții line, spre încântarea celor mai pretențioși clienți. Modul Enhanced Gloss pentru funcțiile de copiere și imprimare vă permite să selectați un nivel mai ridicat de luciu pentru fiecare lucrare.

Calitatea de referință a imaginii oferită de DocuColor 242/252/260 vă va permite să realizați aplicații color valoroase, precum pliante, broșuri, postere, lucrări complexe de creație și multe altele.

# Funcții și opțiuni pentru mai multe aplicații.

Gama Xerox DocuColor® 242/252/260 suportă producția tuturor tipurilor de aplicații, fiind soluția ideală pentru o mulțime de medii de imprimare.

## Interfața cu utilizatorul simplifică totul—

Folosind o configurație intuitivă a butoanelor, interfața DocuColor 242/252/260 afișează mai multe funcții importante de control și informații suplimentare despre sistem, disponibile pe un singur ecran.

**Mai multe cozi de imprimare—**Această funcție este foarte importantă pentru evidența comenzilor de imprimare și copiere. De aici înainte nu va mai trebui să încărcați lucrările manual; lucrările pot fi prioritizate sau șterse cu o singură apăsare de buton.

**Trebuie să imprimați o lucrare? Iată și soluția—**Iată și soluția—În funcție de serverul folosit, echipamentele DocuColor 242/252/260 acceptă orice tip de document, de la oferte, facturi, prezentări și până la imprimare web, fotografii digitale, broșuri de produs, postere și cataloage. Și lista merge mai departe. Această gamă de echipamente poate fi folosită pentru verificare și lucrări de probă.

Pe tot parcursul procesului de producție beneficiați de culori uimitoare, rezoluție 2400 x 2400 dpi, o diversitate de media, instrumente de management al culorii și opțiuni avansate de finisare și alimentare.



1

**Dispozitivul automat de alimentare față-vero cu capacitate de 250 de coli—**simplifică scanarea și copierea lucrărilor mari cu o viteză de până la 50 ppm color și 80 ppm alb-negru.

2

**Toner adițional—**Cele două unități de toner Smart Kit® mențin la minimum intervențiile necesare înlocuirii tonerului, crescând la maximum nivelul productivității. Toate cartușele pot fi încărcate în timp ce echipamentul funcționează, ceea ce vă permite să adăugați toner fără să întrerupeți lucrarea.

3

**Sistem de dezvoltare avansat—**soluție unică Xerox—menține calitatea imprimării pe tot parcursul zilei de lucru.

4

**Un traseu scurt și drept al hârtiei—**asigură performanța producției, o mai mare capacitate de alimentare și fiabilitate inegalabilă. Alimentarea hârtiei aliniată la centru permite obținerea unei registrării corecte.

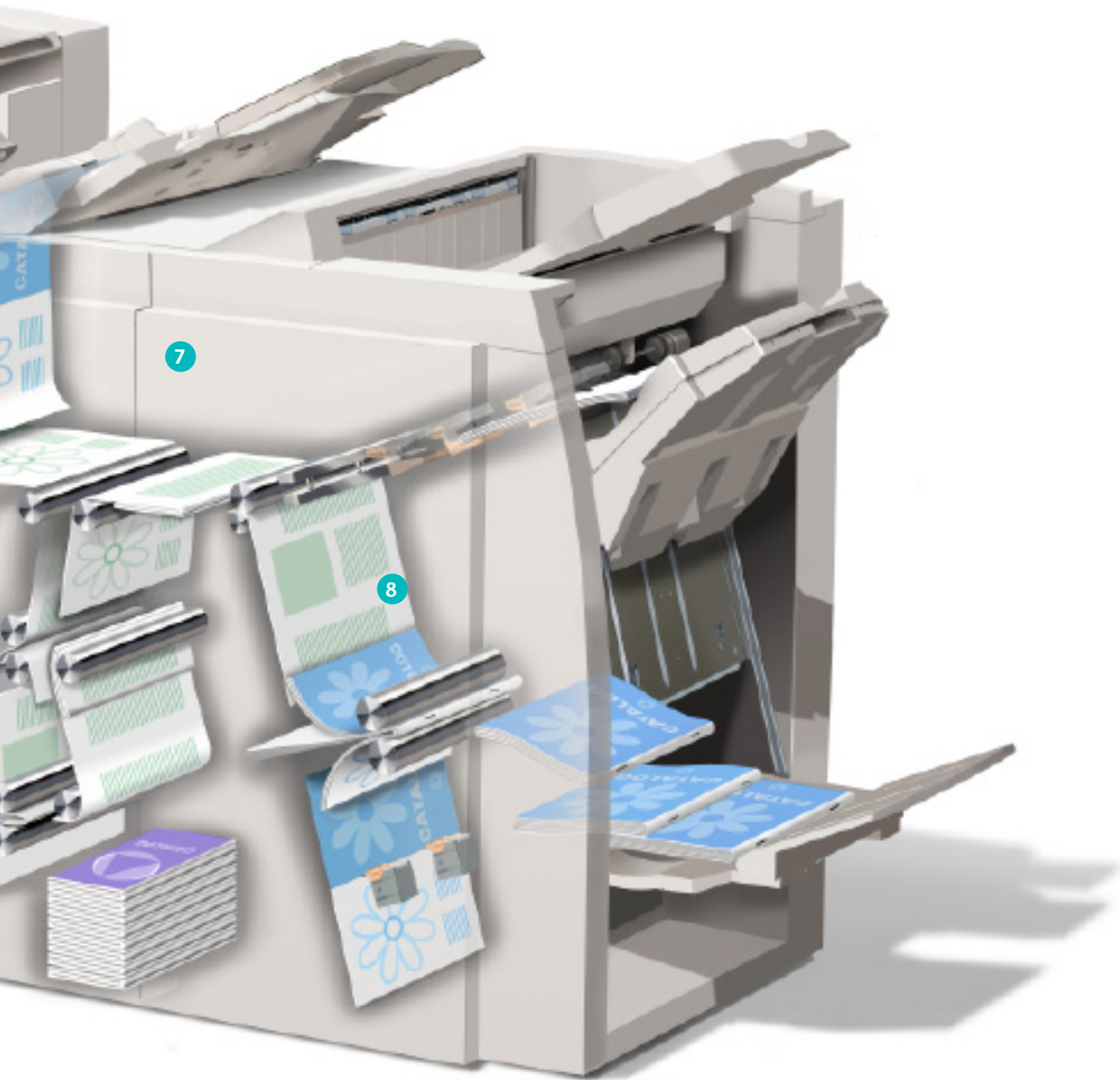

5

**Cinci tăvi standard**—vă pun la dispoziție o capacitate totală de alimentare de 3.260 de coli.

6

**Dispozitive de alimentare opționale de mare capacitate**—disponibile pentru lucrări cu volume mari, inclusiv dispozitivul de alimentare de mare capacitate pentru 2.000 de coli cu dimensiuni non-standard; acesta suportă dimensiuni de până la SRA3 și poate mări capacitatea de alimentare la 5.260 de coli.

7

**Dispozitive de finisare opționale**—(Light-Production Finisher ilustrat în imaginea de mai sus) permit realizarea mai multor aplicații în linie.

8

**Cu rezoluția de 2400 x 2400 dpi**—veți obține imagini de o claritate excepțională atât la materialele imprimate, cât și la cele copiate. Pentru a menține această calitate ireproșabilă a imaginilor, echipamentele dispun de o unitate automată de curățare a corotronilor.

# Opțiuni ideale pentru finisare și alimentare.

**Indiferent dacă imprimați o broșură, un comunicat, o prezentare sau un material pentru direct-mail,** veți dori ca mesajul să fie apreciat. Pentru aceasta, DocuColor® 242/252/260 vă pune la dispoziție o gamă diversă de opțiuni profesionale de finisare și alimentare.

**Dispozitiv de alimentare de mare capacitate**—mărește capacitatea de hârtie a DocuColor 242/252/260 de la 3.260 coli la 5.260 coli\*, hârtie A4.

**Dispozitiv de alimentare de mare capacitate pentru hârtie de dimensiuni mari**—designul robust permite manevrarea a 2.000 de coli\* de hârtie cretată și necretată cu dimensiuni de până la SRA3 (64 – 300 g/mp).

**Dispozitiv de finisare Advanced**—Această opțiune de finisare include perforarea și capsarea seturilor de 50 de coli – 2, 3 sau 4 găuri – plus stivuirea a 3.000 de coli. Dispune de asemenea de o tavă superioară de 500 de coli.

**Dispozitiv de finisare Professional**—Pe lângă funcțiile dispozitivului de finisare Advanced, include capsare cu pliere la centru pentru realizarea broșurilor cu până la 60 pagini. Acest dispozitiv de finisare are o tavă superioară de 500 de coli, o tavă de stivuire de 1.500 de coli și o tavă pentru ieșirea broșurilor.

**Dispozitiv de finisare Light-Production**—această opțiune de finisare include toate funcțiile dispozitivului de finisare Professional, plus o tavă de alimentare cu capacitate de 500 de coli, măbind astfel capacitatea de capsare la 100 de coli de hârtie 75 g/mp. Pentru și mai multă diversitate, adăugați modulul opțional corespunzător pentru pliere tip Z A3, pliere tip Z și pliere în trei. Dispozitivul include o funcție activă de netezire, special concepută pentru hârtia groasă.

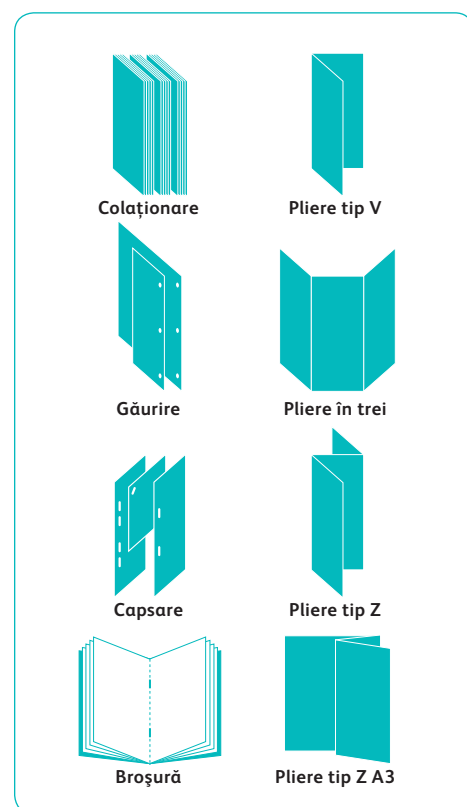

Dispozitiv de alimentare de mare capacitate



Dispozitiv de alimentare de mare capacitate pentru hârtie de dimensiuni mari



Dispozitiv de finisare Advanced



Dispozitiv de finisare Professional



Dispozitiv de finisare Light-Production

\*90 g/mp

# Servere de imprimare pe măsura cerințelor dumneavoastră

**În calitate de utilizator al echipamentelor DocuColor® 242/252/260, dispuneți de o gamă largă de servere de imprimare\*** ce asigură performanța și flexibilitatea de care aveți nevoie pentru afacerea dumneavoastră. Funcțiile și caracteristicile fiecărui server vă oferă diverse instrumente color, opțiuni pentru fluxuri de lucru și viteză de procesare, alături de aplicații sofisticate de management al culorii.

**Server EFI® Fiery®**—cu acest server de rețea integrat vă puteți baza pe un flux de lucru color simplu și performant. Folosind Command WorkStation® puteți programa, monitoriza și administra ușor fluxurile de lucru. Opțiunile de management al culorii asigură imprimarea color exactă din toate aplicațiile, platformele și formatele. Printre funcții se numără Secure Disk Erase Kit, Impose 2.7, EFI Color Profiler, Memory, X-Rite® DTP 32 Series II Densitometer și Hotfolders pentru DocuColor 242/252 (standard în configurația DocuColor 260).

**Software pentru fluxuri de lucru color EFI Splash® RPX-ii**—Această opțiune software pentru serverul EFI oferă specialiștilor în arte grafice funcțiile de management al producției, documentelor și culorilor, funcții de care au nevoie pentru a duce la bun sfârșit cele mai complexe și solicitante lucrări. Special concepută pentru medii

Mac OS®-X/G5, precum și cele prevăzute cu procesoare Intel, folosește tehnologia EFI's SmartRIP® pentru optimizarea semnificativă a performanței procesării, asigurând totodată cele mai rapide viteze de procesare pentru toate configurațiile hardware.

**Server de imprimare Xerox FreeFlow®**—Acest server combină opțiunile avansate de management al culorilor cu funcții inegalabile de siguranță și management al sistemului. Directoarele speciale, curbele de corecție a culorii și funcțiile simple de management al cozilor de imprimare și comenzilor se încadrează perfect în mediile color tot mai pretențioase. Impoziționarea post-procesare, șabloanele cu fundal color și optimizarea automată a imaginilor permit realizarea unor aplicații speciale. Capacitatea de producție, performanța și utilizarea simplă sunt tot ceea ce aveți nevoie pentru a realiza materiale color de o calitate excepțională.

**EFI Fiery Color Server**—Datorită opțiunilor speciale de management al culorii și vitezelor rapide de procesare, acest server oferă productivitate și flexibilitate în orice mediu de imprimare. Opțiunile de actualizare includ un pachet Graphic Arts Premium Edition, Compose, EFI Color Profiler, opțiuni de siguranță pentru unitatea hard disk, un kit avansat pentru interfața serverului și sistem de operare XP Pro.

**Creo® Spire™ Color Server**—Serverul este disponibil atât ca dispozitiv separat, cât și ca dispozitiv adițional și permite executarea rapidă a oricărei acțiuni, începând de la verificări pre-producție, lucrări de probă, impoziționare și până la sesiuni scurte de producție. În plus, puteți pre-visualiza documentele în fiecare etapă a imprimării, iar verificarea lucrărilor nu va fi niciodată mai rapidă. Opțiunile de actualizare includ kitul profesional și o stație de control.

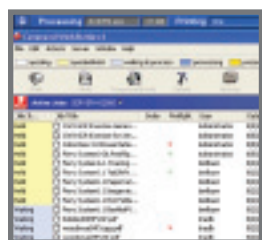

Server de imprimare  
EFI Fiery

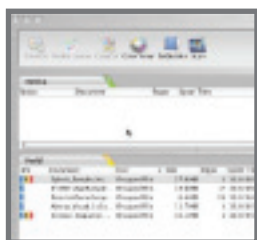

Software pentru fluxuri de lucru  
culo EFI Splash RPX-ii



Server de imprimare  
Xerox FreeFlow



EFI Fiery  
Color Server



Creo Spire  
Color Server

\*standurile pentru cele trei servere de imprimare sunt opționale.

# Specificații pentru Xerox DocuColor® 242/252/260 Digital Color Printer/Copier

## Dimensiuni

LxAxÎ: 1653.6 x 921 x 1372 mm

## Viteză

### Color/Alb-negru

- Până la 40 ppm/55 ppm (DocuColor 242)
- Până la 50 ppm/65 ppm (DocuColor 252)
- Până la 60 ppm/75 ppm (DocuColor 260)

### Timp de încălzire

- Din modul economic avansat: 150 sec.
- Din modul economic: 30 sec.

### Viteză de scanare cu DADF (A4)

- 50 ppm color
- 80 ppm alb-negru

## Volum lunar maxim

- Până la 200,000 pagini/lună (DocuColor 242, 252)
- Până la 300,000 pagini/lună (DocuColor 260)

## Hârtie

### Alimentare: Standard

- Tavă manuală 250 coli
- Două tăvi 500 coli A3
- O tavă 870 coli A4
- O tavă 1,140 A4 (Total 3,260 coli)

### Alimentare: Opțional

- Dispozitiv de alimentare de mare capacitate 2000 coli A4
- Dispozitiv de alimentare de mare capacitate pentru hârtia de dimensiuni mari 2000 coli SRA3 până la 300 g/mp

### Ieșire: Opțional

- Tavă de ieșire oscilantă: 500 coli
- Dispozitiv de finisare Advanced: tavă superioară 500 coli, stivuire 3,000 coli, găurire și capsare în mai multe poziții
- Dispozitiv de finisare Professional: tavă superioară 500 coli, stivuire 1,500 coli, găurire, capsare în mai multe poziții, broșare cu pliere și capsare la mijloc
- Dispozitiv de finisare Light-Production: tavă superioară 500 coli, stivuire 1,500 coli, găurire, capsare în mai multe poziții, broșare cu pliere și capsare la mijloc, dispozitiv de insareare. Un modul opțional ce adaugă funcțiile de pliere în trei și tip Z (A4 și A3)

## Tipuri de media

### Tăvile 1 – 2

- 500 coli fiecare; Dimensiuni: până la A3

### Tava 3

- 870 coli; Dimensiuni: A4

### Tava 4

- 1,140 coli; Dimensiuni: A4

### Tăvile 1 – 4

- Duplex automat: până la 176 g/mp, hârtie necretată
- Grosimi: 64 – 220 g/mp

### Tava manuală (Tava 5): 250 coli

- Dimensiuni: până la SRA3
- Grosimi: până la 300 g/mp

### Dimensiunea maximă a imaginii

- Imprimare – 323 x 480 mm
- Copiere – 297 x 432mm

## Consumabile

### Smart Kit™

- Cartușe de toner (1 Cyan, 1 Magenta, 1 Yellow, 2 Black)
- Cilindri (Cyan, Magenta, Yellow, Black)
- Corotroni
- Modul cuptor
- Recipient pentru tonerul rezidual
- Capse pentru capsator și dispozitivele de finisare

## Copiere

### Memorie pre-colaționare

- 256 MB plus 80 GB hard disk

### Copierea primei pagini

- 10.7 secunde color/4.3 secunde alb-negru

### Rezoluție

- 2400 x 2400 dpi

## Funcții

- Micșorare/mărire: 25% – 400%
- Enhanced Gloss Level
- Copiere cărți/copiere cărți față-verso
- Documente originale cu dimensiuni diferite
- Rotirea imaginii
- Ștergerea marginilor
- Imagini în oglindă/negative
- Decalarea imaginilor
- Crearea broșuri
- Copiere mai multe pagini pe coală
- Adnotare și numerotare seturi
- Coperți
- Mod poster
- Repetarea imaginilor
- Construire lucrare
- Editare

## Imprimare

### Rezoluție

- 2400 x 2400 dpi

## Scanare

### Rezoluție

- 200 x 200 dpi, 300 x 300 dpi, 400 x 400 dpi, 600 x 600 dpi

## Alte opțiuni

- Kit interfață dispozitive externe, capsator

## Electricitate

### DocuColor 242

- 20 A (115v), 10 A (220/240v)

### DocuColor 252

- 20 A (115v), 10 A (220/240v)

### DocuColor 260

- 12 A (208/240v)

### Viteze DocuColor 260 în funcție de media (A4 LEF)

Tip	Mod	ppm color/a-n
Hârtie	Plain	60/75
Hârtie	Enhanced Gloss	30/NA
105 – 176 g/mp	Heavyweight 1	30/75
105 – 176 g/mp	Enhanced Gloss	20/NA
177 – 300 g/mp	Heavyweight 2	20/60
Transparente (cu disp. de finisare)	Transparency	20/40
Transparente (fără disp. de finisare)	Transparency	9/46

Pentru mai multe informații vă rugăm să ne contactați la tel. **021 30 33 500** sau să vizitați **www.xerox.ro**

